



DE WILGEN, NACHTLAN 12



BOUWJAAR
1998



ENERGIELABEL
B



WOONOPPERVLAKTE
199 m²



AANTAL KAMERS
5



PERCEELOPPERVLAKTE
1525 m²

DIJKSTRA
MAKELAARS



KENMERKEN

SOORT	EENGEZINSWONING
TYPE	VRIJSTAANDE WONING
KAMERS	5
WOONOPPERVLAKTE	199 M ²
PERCELOPPERVLAKTE	1525 M ²
INHOUD	894 M ³
BOUWJAAR	1998
TUIN	ACHTERTUIN, VOORTUIN
TUINLIGGING HOOFDTUIN	OOST
GARAGE	AANGEBOUWD STEEN
VERWARMING	HETE LUCHT VERWARMING
ISOLATIE	VOLLEDIG GEISOLEERD
ENERGIELABEL	B

VRAAGPRIJS: € 1.075.000,- k.k.

Hoewel deze woningpresentatie met de grootst mogelijke zorg is samengesteld blijft de mogelijkheid bestaan dat er fouten en/of onvolledigheden in de omschrijving aanwezig zijn. Noch de verkoper, noch ons kantoor aanvaarden in dit geval enige aansprakelijkheid. Alle verstrekte informatie dient gezien te worden als een uitnodiging om in onderhandeling te treden en is derhalve slechts een vrijblijvende aanbieding.

Bij het vermelden van maten die zijn overgenomen uit de (bouw)tekeningen kan de maatvoering afwijken van de werkelijkheid. Hieraan kunnen door de koper geen rechten worden ontleend.

De Wilgen | Nachtlan 12

Vrijstaande woning met eigen ligplaats voor de boot en prachtig uitzicht over het water.

Met trots presenteren wij u een buitenkans in de geliefde woonwijk De Sanding in De Wilgen. Deze vrijstaande woning op Nachtlan 12 is meer dan alleen een huis; het is een thuis waar rust en ruimte samenkomen. Met een riant woonoppervlak van 199 m² biedt deze woning ultiem woongenot voor zowel senioren als gezinnen met kinderen. Verheug u op de combinatie van ruime woning en een adembenemend uitzicht over het water. De Friese meren zijn direct bereikbaar met de boot vanaf uw eigen aanlegsteiger. U zult snel ontdekken dat deze woning meer biedt dan u zich ooit had kunnen voorstellen; een plek waar uw nieuwe verhaal begint.

Indeling

Begane grond:

Bij binnenkomst in de ruime centrale hal wordt u direct omarmd door de lichte sfeer die kenmerkend is voor de woning. De hal biedt toegang tot alle belangrijke ruimtes op de begane grond, waaronder de lichte en aangename woonkamer. Hier geniet u van een prachtig uitzicht met veel lichtinval dankzij de vele ramen. De houten vloer en een sfeervolle open haard vormen het hart van deze gezellige ruimte. Aansluitend vindt u de keuken, die is uitgerust met een plavuizenvloer en openslaande deur naar de tuin. De U-opstelling van de keuken is zeer functioneel en voorzien van diverse inbouwapparatuur, waaronder een koel/vriescombinatie, gasfornuis, oven, vaatwasser en afzuigkap. De begane grond beschikt tevens over een ruime slaapkamer met inloopkast, dubbele tuindeuren en eigen badkamer welke is voorzien van een ligbad, inloopdouche, toilet en dubbele wastafel. Een handig geplaatste bijkeuken en een apart toilet maken het geheel compleet.

Eerste verdieping:

Op de eerste verdieping valt direct het grote dakraam bij de trap op, dat de overloop van extra licht voorziet. Deze centrale hal geeft toegang tot de tweede badkamer, uitgerust met toilet, wastafel en een douche. Op de verdieping zijn twee ruime slaapkamers. Desgewenst is er ook een extra kamer mogelijk.

Tuin

De achtertuin biedt u een weids en fantastisch uitzicht over het water. In de eigen insteekhaven met royale aanlegsteiger kunt u uw eigen boot aanmeren. Van hieruit vaart u direct over de Friese wateren, wat garant staat voor eindeloos vaarplezier. De opstelling van de tuin garandeert veel privacy, zodat u in alle rust kunt genieten van deze unieke locatie.

Bijzonderheden

- Gelegen aan open water met eigen aanlegsteiger;
- Woonoppervlakte van 199 m²;
- Bouwjaar 1998;
- Vaarroutes naar het Friese merengebied;
- Netjes onderhouden met energielabel B;
- Parkeergelegenheid op eigen terrein plus een ruime garage;
- Levensloopbestendig met slaapkamer en badkamer op de begane grond;
- Oplevering in overleg.

Omgeving

De woning is gelegen in een uniek gebied met water, natuurgebied en weilanden rondom. Er zijn legio fietsmogelijkheden in de directe omgeving zowel door het watergebied als naar bijvoorbeeld de bossen van Beetsterzwaag. Voorzieningen als winkels treft u op korte afstand (ca. 3 km.) zowel in Boornbergum als winkelcentrum De Drait in Drachten. Afstand tot het centrum van Drachten is circa 5 km, afstand tot de golfclub Lauswolt en de snelweg A7 richting Groningen/Heerenveen is circa 10 autominuten.

Uit een overeenkomst vloeien pas verplichtingen voort als koper én verkoper de overeenkomst hebben ondertekend. Een mondelinge overeenkomst tussen een particuliere koper en particuliere verkoper is niet rechtsgeldig. Met andere woorden er is geen koop zolang het koopcontract niet door beide partijen is ondertekend.

De Meetinstructie is gebaseerd op de NEN2580. De Meetinstructie is bedoeld om een meer eenduidige manier van meten toe te passen voor het geven van een indicatie van de gebruiksoppervlakte. De Meetinstructie sluit verschillen in meetuitkomsten niet volledig uit, door bijvoorbeeld interpretatieverschillen, afrondingen of beperkingen bij het uitvoeren van de meting.

Hoewel deze woningpresentatie met de grootst mogelijke zorg is samengesteld blijft de mogelijkheid bestaan dat er fouten en/of onvolledigheden in de omschrijving aanwezig zijn. Noch de verkoper, noch ons kantoor aanvaarden in dit geval enige aansprakelijkheid.















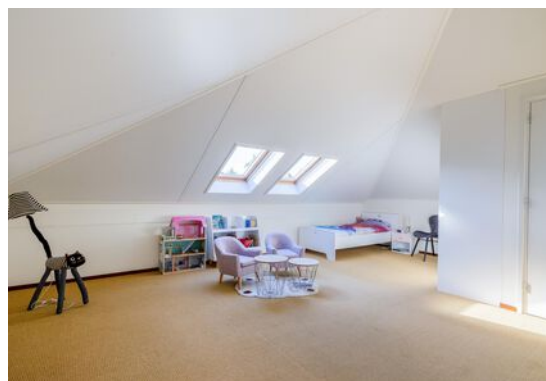













Locatie

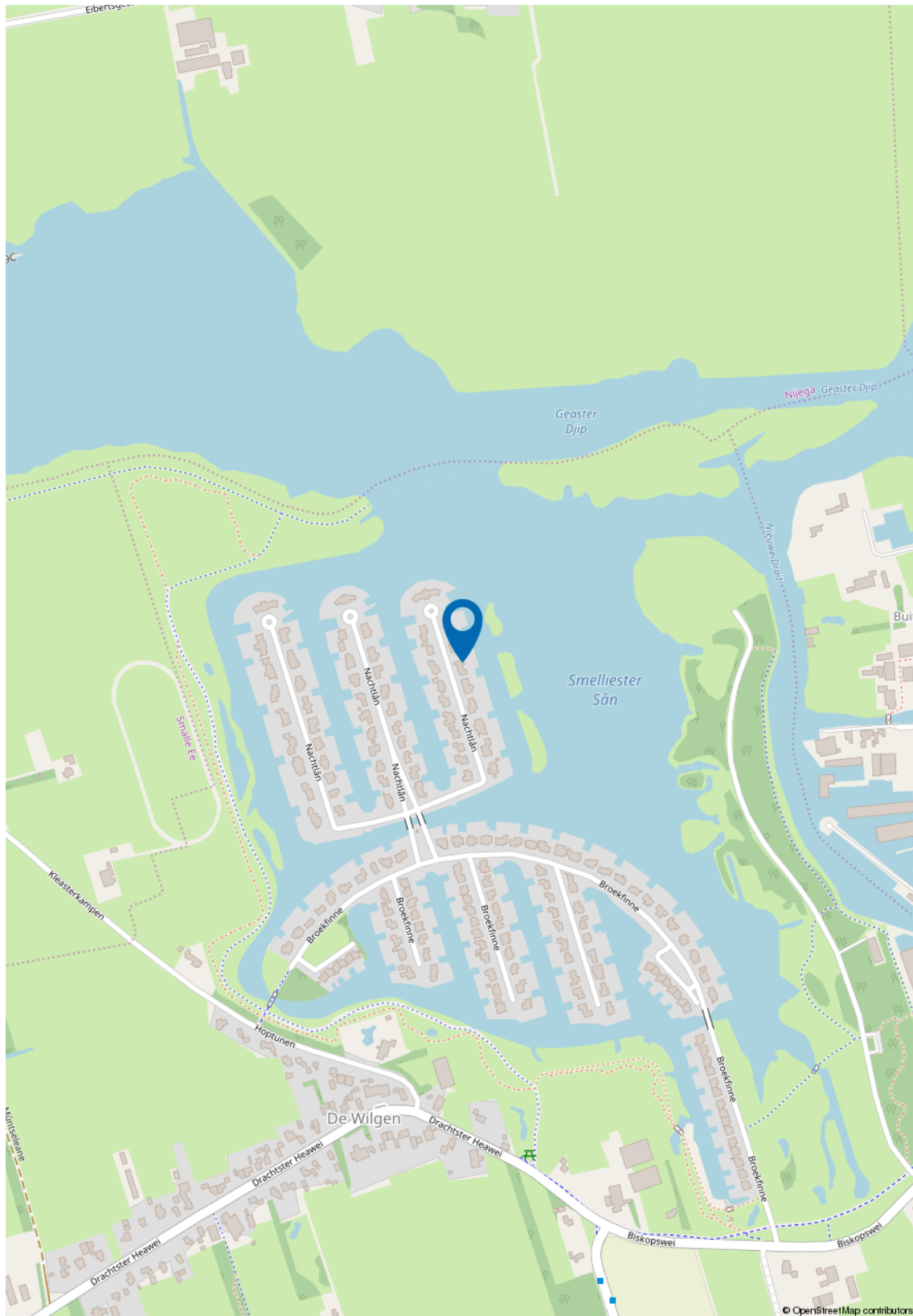

Kadastrale kaart

Kadastrale kaart

Uw referentie: ---

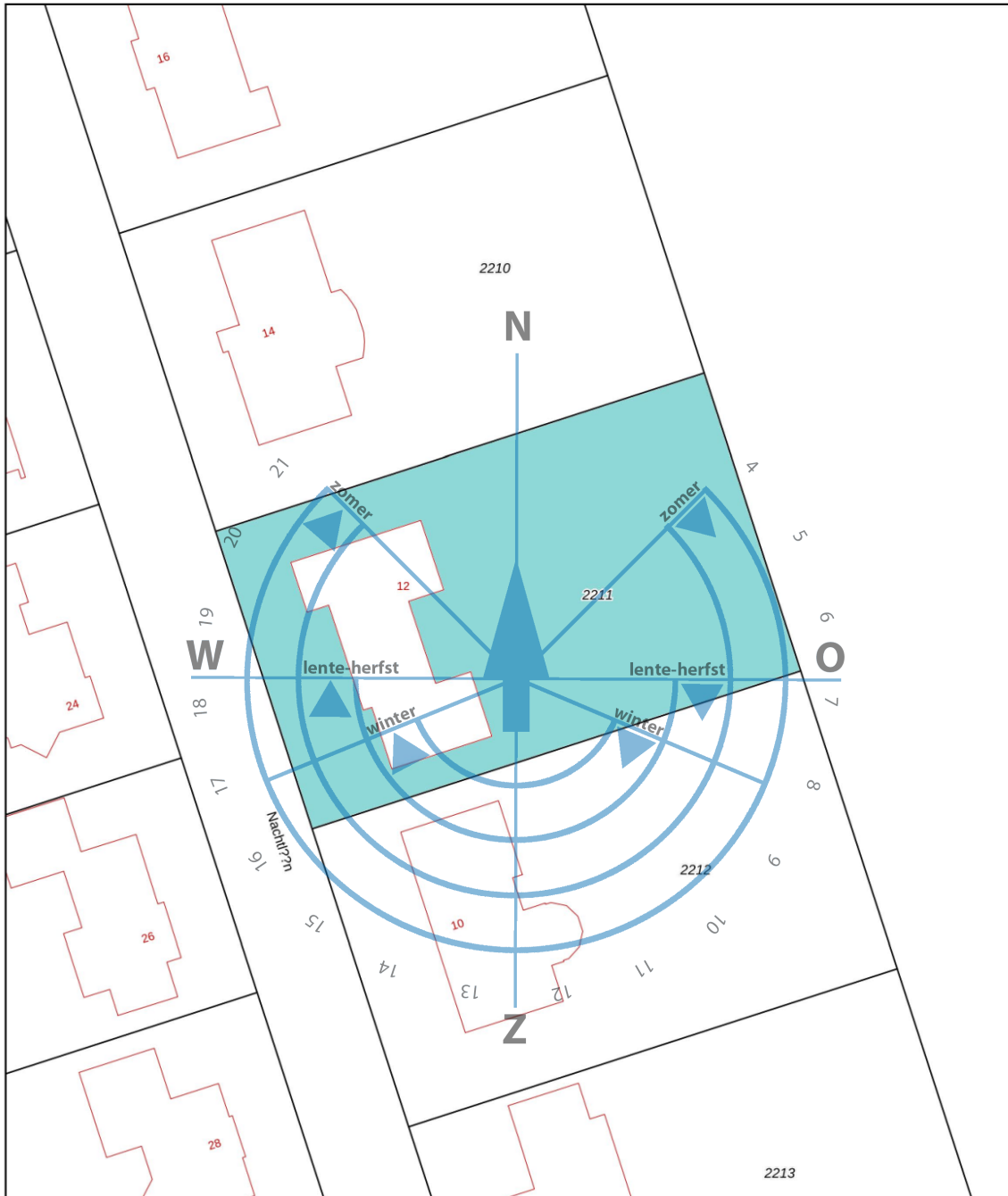

<p>12345 25</p> <p>— Vastgestelde kadastrale grens — Voorlopige kadastrale grens — Administratieve kadastrale grens — Bebouwing</p> <p>Voor een eensluidend uittreksel, geleverd op 26 augustus 2024 De bewaarder van het kadaster en de openbare registers</p>	<p>Schaal 1: 500</p> <p>Kadastrale gemeente Boornbergum Sectie F Perceel 2211</p> <p>Aan dit uittreksel kunnen geen betrouwbare maten worden ontleend. De Dienst voor het kadaster en de openbare registers behoudt zich de intellectuele eigendomsrechten voor, waaronder het auteursrecht en het databankenrecht.</p>	<p>kadaster</p> 
---	---	--

Plattegronden



Plattegronden

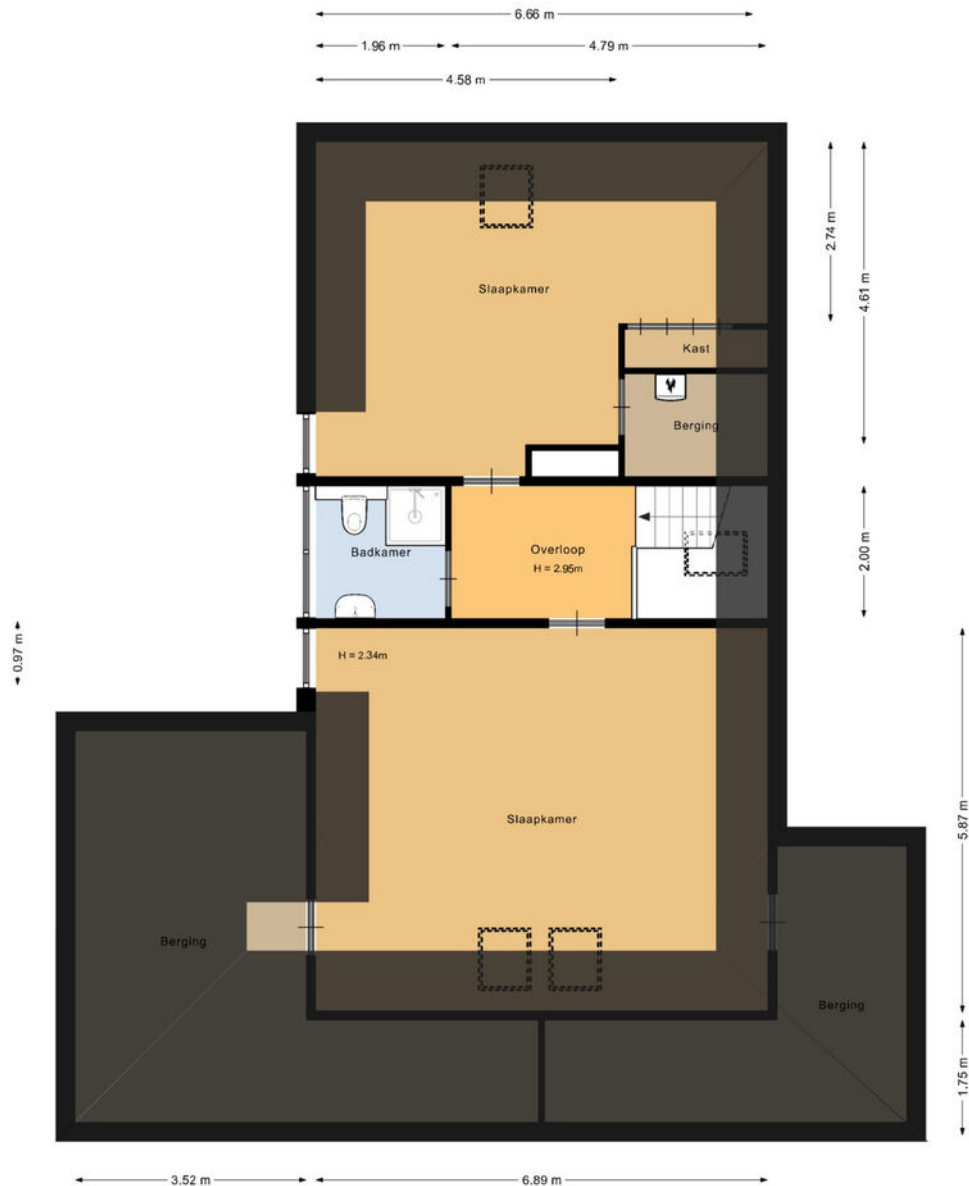

Deze plattegrond is met de meeste zorg samengesteld.
Er kunnen geen rechten aan worden ontleend.

Plattegronden

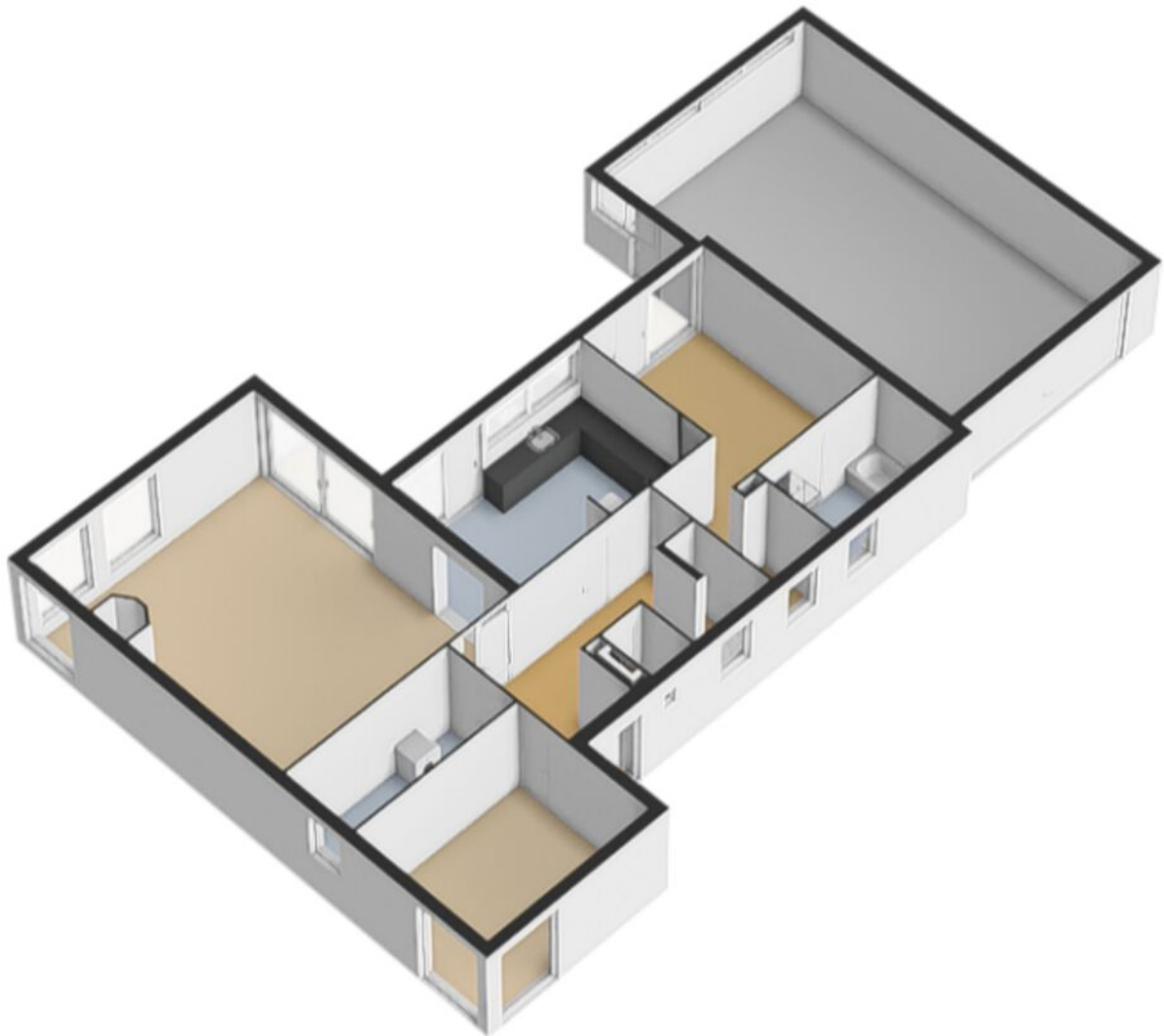

Plattegronden

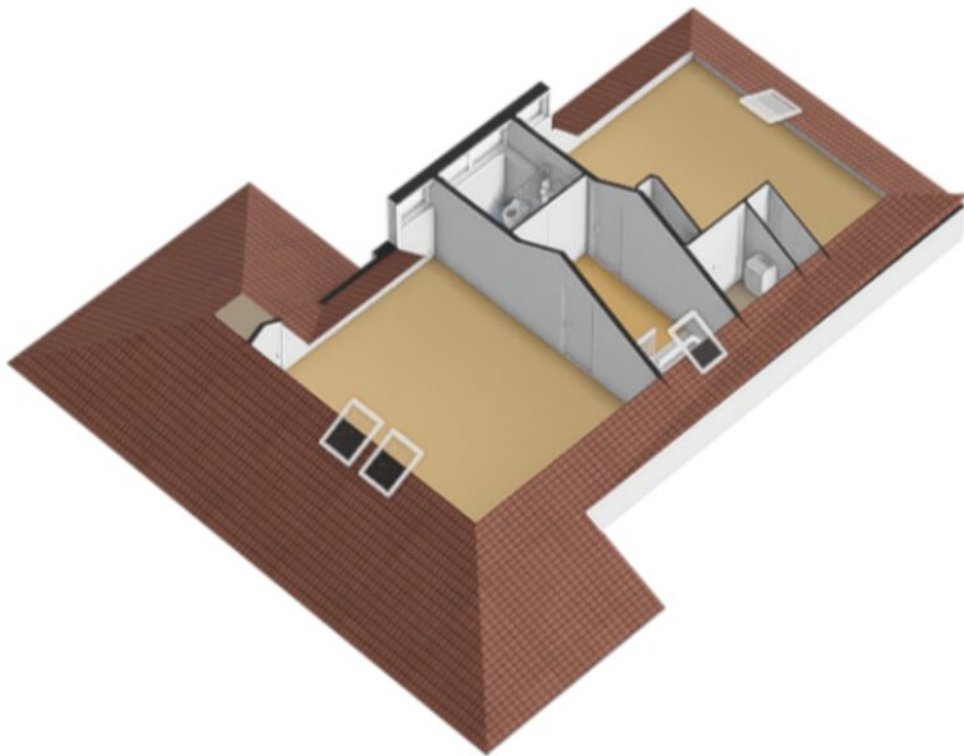

Lijst van zaken

	Blijft achter	Gaat mee	Ter overname
Woning - Interieur			
(Voorzet) openhaard met toebehoren	X		
Verlichting, te weten			
- inbouwspots/dimmers	X		
- opbouwspots/armaturen/lampen/dimmers		X	
- losse (hang)lampen		X	
- Opbouwspots/armaturen/lampen/dimmers	X		
Raamdecoratie/zonwering binnen, te weten			
- gordijnrails	X		
- gordijnen	X		
- overgordijnen	X		
- vitrages	X		
- rolgordijnen	X		
- jaloezieën	X		
- (losse) horren/rolhorren	X		
Vloerdecoratie, te weten			
- vloerbedekking	X		
- parketvloer	X		
- laminaat	X		
- plavuizen	X		
Overig, te weten			
- schilderij ophangstelsel	X		
- Krachtstroom inrichting		X	
Woning - Keuken			
Keukenblok (met bovenkasten)	X		
Keuken (inbouw)apparatuur, te weten			
- kookplaat	X		
- afzuigkap	X		
- magnetron	X		

Lijst van zaken

	Blijft achter	Gaat mee	Ter overname
- oven	X		
- koel-vriescombinatie	X		
- vaatwasser	X		
- Boiler	X		
Woning - Sanitair/sauna			
Toilet met de volgende toebehoren			
- toilet	X		
- toiletrolhouder	X		
- toiletborstel(houder)	X		
- fontein	X		
Badkamer met de volgende toebehoren			
- ligbad	X		
- douche (cabine/scherm)	X		
- wastafel	X		
- planchet	X		
- toilet	X		
- toiletrolhouder	X		
- toiletborstel(houder)	X		
Woning - Exterieur/installaties/veiligheid/energiebesparing			
Brievenbus	X		
(Voordeur)bel	X		
Alarminstallatie	X		
(Klok)thermostaat	X		
Warmwatervoorziening, te weten			
- CV-installatie	X		
- boiler	X		
Tuin - Inrichting			
Tuinaanleg/bestrating	X		
Beplanting	X		

Lijst van zaken

	Blijft achter	Gaat mee	Ter overname
Tuin - Verlichting/installaties			
Buitenverlichting	X		
Tijd- of schemerschakelaar/bewegingsmelder	X		
Tuin - Bebouwing			
Openhaardhoutopslag met hout		X	
Tuin - Overig			
Overige tuin, te weten			
- vlaggenmast(houder)	X		

Verkoopvoorwaarden

Schriftelijke vastlegging

Uit een overeenkomst vloeien pas verplichtingen voort als koper én verkoper de overeenkomst hebben ondertekend.

Koopakte

Tenzij anders vermeld, zal Dijkstra Makelaars een koopovereenkomst opstellen conform het model NVM.

Bankgarantie

De kopende partij dient een bankgarantie of waarborgsom van 10% van de koopsom te storten bij de notaris.

Ouderdomsclausule

Bij oudere woningen, in de regel ouder dan 30 jaar, zal een zogenaamde ouderdomsclausule worden opgenomen. De strekking van deze clausule is, dat de eisen die aan de bouwkwaliteit gesteld worden bij een oudere woning anders zijn dan bij nieuwe(re) woningen. Gebreken worden geacht niet belemmerend te werken voor het gebruik van de woning.

Asbest

Tot circa juli 1993 is asbest regelmatig toegepast in de woningbouw. Sinds deze datum is de verkoop van asbesthoudende materialen niet meer toegestaan. Indien de verkoper niet bekend is met de aanwezigheid van asbesthoudende materialen, zal aanvullend in de koopakte worden opgenomen dat er gezien het bouwjaar een mogelijkheid is van aanwezigheid van asbest. Koper vrijwaart verkoper voor eventuele aanwezigheid hiervan.

Verkoper heeft woning niet zelf bewoond

In bepaalde gevallen (o.a. bij vererving of een verkoop door de bank) heeft de verkoper de woning zelf niet bewoond. Hierdoor kan de verkoper de koper niet informeren over de eigenschappen van de woning die hij als eigenaar/gebruiker wel had kunnen melden. In de koopakte zal in dergelijke gevallen een extra clausule worden opgenomen dat het eventueel ontbreken van eigenschappen van het verkochte voor rekening en risico zijn van de koper.

Onderzoeksplicht

Een verkoper heeft een mededelingsplicht, hetgeen de koper niet vrijwaart van zijn onderzoeksplicht. Koper kan ervoor kiezen zich bij te laten staan door zijn eigen (NVM) aankoopmakelaar of een bouwkundig onderzoek uit te laten voeren. Let op: Dijkstra Makelaars werkt in opdracht van de verkoper en behartigd de belangen van de verkoper.

Ontbindende voorwaarden

Indien u een ontbindende voorwaarde wenst voor bijvoorbeeld het verkrijgen van een passende financiering zullen dergelijke voorwaarden tijdens de onderhandeling, dus voor het verkrijgen van een overeenstemming, kenbaar gemaakt moeten worden.

Notariskeuze

Tenzij anders is vermeld, is de notariskeuze voor de koper. Indien de koper buiten een straal van 20 km van de verkochte woning een notaris kiest en verkoper hierdoor per volmacht wenst te ondertekenen, zijn de kosten voor de volmacht voor rekening van de koper.

Bijzondere lasten en beperkingen

Er kunnen erfdienstbaarheden, ketting-bedingen etc. van toepassing zijn. De inhoud hiervan is opgenomen in deze brochure.

Inschrijving

Zodra de koopovereenkomst is getekend door beide partijen bestaat de mogelijkheid deze te laten inschrijven. Het laten inschrijven van de koopovereenkomst in de openbare registers zorgt ervoor dat latere faillissementen, overdrachten, beslagen en/of een later gevestigd voorkeursrecht van de gemeente niet tegen de koper kunnen worden ingeroepen.

Bedenkijd

De koper die een natuurlijke persoon is en niet handelt in de uitoefening van een beroep of bedrijf heeft 3 dagen bedenktijd om een schriftelijk aangegane overeenkomst te ontbinden.

"Eerst kopen of verkopen" ?

Dit is de meest gestelde vraag bij de overweging om een andere woning te kopen. Of dit nu een nieuwbouwwoning of een bestaande woning betreft. Het kopen en verkopen van een woning betekend per definitie het nemen van risico's die u uiteraard tot een minimum wilt beperken. U overweegt om een andere woning te kopen. Wat is voor u verstandig? Laat u in ieder geval adviseren door een deskundige makelaar van Dijkstra Makelaars.

TE KOOP

Eerst Kopen

U besluit om een nieuwe woning aan te kopen alvorens u uw eigen woning heeft verkocht. U gaat een leuk, spannend en intensief traject tegemoet om al uw wensen in de nieuwe woning te kunnen vertalen. Hierbij komt ook de spanning van de verkoop van de huidige woning. Raakt u deze tijdig kwijt? Wat zijn de risico's als u de woning niet tijdig verkoopt? Kort gezegd: het grootste risico is het niet tijdig verkopen van de 'oude' woning, waardoor er dubbele woonlasten zijn, die langer doorlopen dan waar u vooraf rekening mee heeft gehouden: het gaat hier om een financieel risico.

Eerst verkopen

U heeft het idee om een nieuwe woning te kopen. Echter u wilt financiële zekerheid. Met andere woorden: u wilt duidelijkheid over de opbrengst van de verkoop van uw woning. U besluit dan ook om eerst uw huidige woning te verkopen. De vraag is echter of u wel de gelegenheid krijgt om de nieuwe woning zolang in optie te houden. Meestal kan dit niet. Kortom: het grootste risico dat u loopt indien u besluit om eerst te verkopen is dat u geen geschikte woning heeft gevonden op het moment dat u uw eigen woning moet verlaten, met het gevolg dat u mogelijk 2x moet verhuizen.

VERKOCHT

De oplossing

Dijkstra Makelaars. Want als Dijkstra Makelaars worden wij bijna dagelijks geconfronteerd met soortgelijke dilemma's. Belangrijke vragen hierbij zijn: hoe courant is uw 'oude' woning? Welke risico's wilt en kunt u nemen? Is de gevonden woning een eenmalige kans of komt deze mogelijk vaker voor? Wat in ieder geval vast staat: met onze ruim 75 jaar aan kennis en ervaring zijn wij als geen ander in staat u te begeleiden bij de juiste keuze. Wij kennen de lokale markt, zijn op de hoogte van de laatste marktontwikkelingen en zijn dagelijks in contact met uw potentiële kopers. Deze kennis en ervaring is er ook voor u! Om te kunnen adviseren bij het maken van de juiste keuze (want de keuze moet u uiteraard zelf maken), bieden wij u de mogelijkheid voor een gratis adviesgesprek, waarbij wij ingaan op de verkoop mogelijkheden van uw woning, de te verwachten verkoopopbrengst en uw persoon-lijke situatie. Tot slot bieden wij u bovendien, geheel vrijblijvend, een op maat gesneden verkoopplan voor uw woning.

Bel of mail ons voor een afspraak of vul de onderstaande bon in.

Bon voor een gratis adviesgesprek

Naam : _____
Adres : _____
Postcode & Plaats : _____
Telefoonnummer & Mobiel : _____
: _____

Stuur deze bon op naar Dijkstra Makelaars, Berglaan 14, 9203 EG Drachten
of mail naar: drachten@dijkstramakelaars.nl