



DRACHTEN, DE WETTERWILLE 92



BOUWJAAR
1986



ENERGIELABEL
A



WOONOPPERVLAKTE
128 m²



AANTAL KAMERS
3



PERCEELOPPERVLAKTE
393 m²

DIJKSTRA
MAKELAARS



KENMERKEN

| | |
|-----------------------|---|
| SOORT | EENGEZINSWONING |
| TYPE | VRIJSTAANDE WONING |
| KAMERS | 3 |
| WOONOPPERVLAKTE | 128 M ² |
| PERCELOPPERVLAKE | 393 M ² |
| INHOUD | 617 M ³ |
| BOUWJAAR | 1986 |
| TUIN | ACHTERTUIN, VOORTUIN |
| TUINLIGGING HOOFDTUIN | NOORDWEST |
| GARAGE | GEEN GARAGE |
| VERWARMING | C.V.-KETEL |
| ISOLATIE | DAKISOLATIE, VLOERISOLATIE, DUBBEL GLAS |
| ENERGIELABEL | A |

VRAAGPRIJS: € 415.000,- k.k.

Hoewel deze woningpresentatie met de grootst mogelijke zorg is samengesteld blijft de mogelijkheid bestaan dat er fouten en/of onvolledigheden in de omschrijving aanwezig zijn. Noch de verkoper, noch ons kantoor aanvaarden in dit geval enige aansprakelijkheid. Alle verstrekte informatie dient gezien te worden als een uitnodiging om in onderhandeling te treden en is derhalve slechts een vrijblijvende aanbieding.

Bij het vermelden van maten die zijn overgenomen uit de (bouw)tekeningen kan de maatvoering afwijken van de werkelijkheid. Hieraan kunnen door de koper geen rechten worden ontleend.

Drachten | De Wetterwille 92

Een sfeervolle, levensloopbestendige woning met slaap- en badkamer op de begane grond. Dit vrijstaande en instapklare woonhuis vind je in de gewilde en groene woonwijk de Folgeren.

Indeling:

Begane grond: entree met toegang tot de slaap- en badkamer met douche en wastafel. Verder vind je in de royale hal een sepeeraat toilet en trapopgang. Je wordt verwelkomt in een ruime, lichte woonkamer van circa 32 m², dichte keuken met diverse inbouwapparatuur; bijkeuken met cv opstelplaats en witgoedopstelling; ruime, aangebouwde stenen berging/garage met eveneens een wateraansluiting en toegang tot de tuin.

Verdieping; op de verdieping bevinden zich twee royale slaapkamers van circa 16 m² met kastenwand. De badkamer op de verdieping beschikt over een toilet, wastafel en douche.

Zolderverdieping: bergruimte, bereikbaar via een vlizotrap.

Tuin: de fraai aangelegde tuin bevindt zich rondom de woning. De achtertuin biedt volop privacy en is voorzien van verschillende zon- en schaduwplekken, een eigen achterom en geeft toegang tot de berging/garage. Parkeren kan op de eigen oprit aan de achterzijde van de woning.

Algemeen:

- in gewilde groene woonwijk de Folgeren;
- nabij scholen en supermarkten;
- energielabel A;
- Voorzien van 14 zonnepanelen;
- bouwjaar 1986;
- woonoppervlakte 128 m²;
- kaveloppervlakte 393 m².

Omgeving

Deze woning is gelegen in woonwijk De Folgeren aan de noordkant van Drachten. Centraal in de wijk is een groot gemeentelijk park met diverse wandelpaden en een vijverpartij. De wijk beschikt o.a. over basisonderwijs en het wijkwinkelcentrum Noorderpoort is nabijgelegen. De uitvalswegen richting het centrum en naar de N31 met aansluiting op de A7 zijn goed bereikbaar.

Interesse in deze woning? Neem contact met ons op voor het plannen van een bezichtiging! Neem desgewenst je eigen aankoopmakelaar mee.

particuliere koper en particuliere verkoper is niet rechtsgeldig. Met andere woorden er is geen koop zolang het koopcontract niet door beide partijen is ondertekend.

De Meetinstructie is gebaseerd op de NEN2580. De Meetinstructie is bedoeld om een meer eenduidige manier van meten toe te passen voor het geven van een indicatie van de gebruiksoppervlakte. De Meetinstructie sluit verschillen in meetuitkomsten niet volledig uit, door bijvoorbeeld interpretatieverschillen, afrondingen of beperkingen bij het uitvoeren van de meting.

Hoewel deze woningpresentatie met de grootst mogelijke zorg is samengesteld blijft de mogelijkheid bestaan dat er fouten en/of onvolledigheden in de omschrijving aanwezig zijn. Noch de verkoper, noch ons kantoor aanvaarden in dit geval enige aansprakelijkheid.



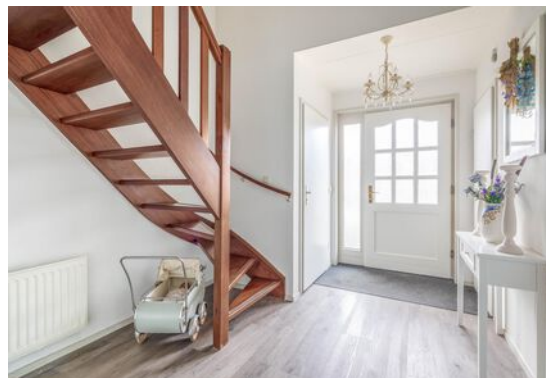













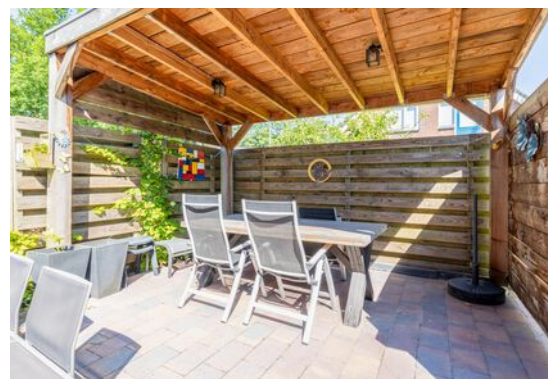
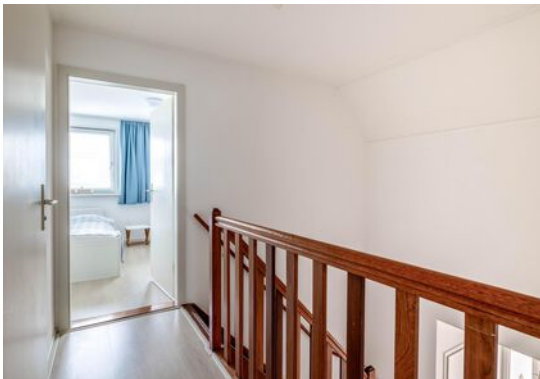

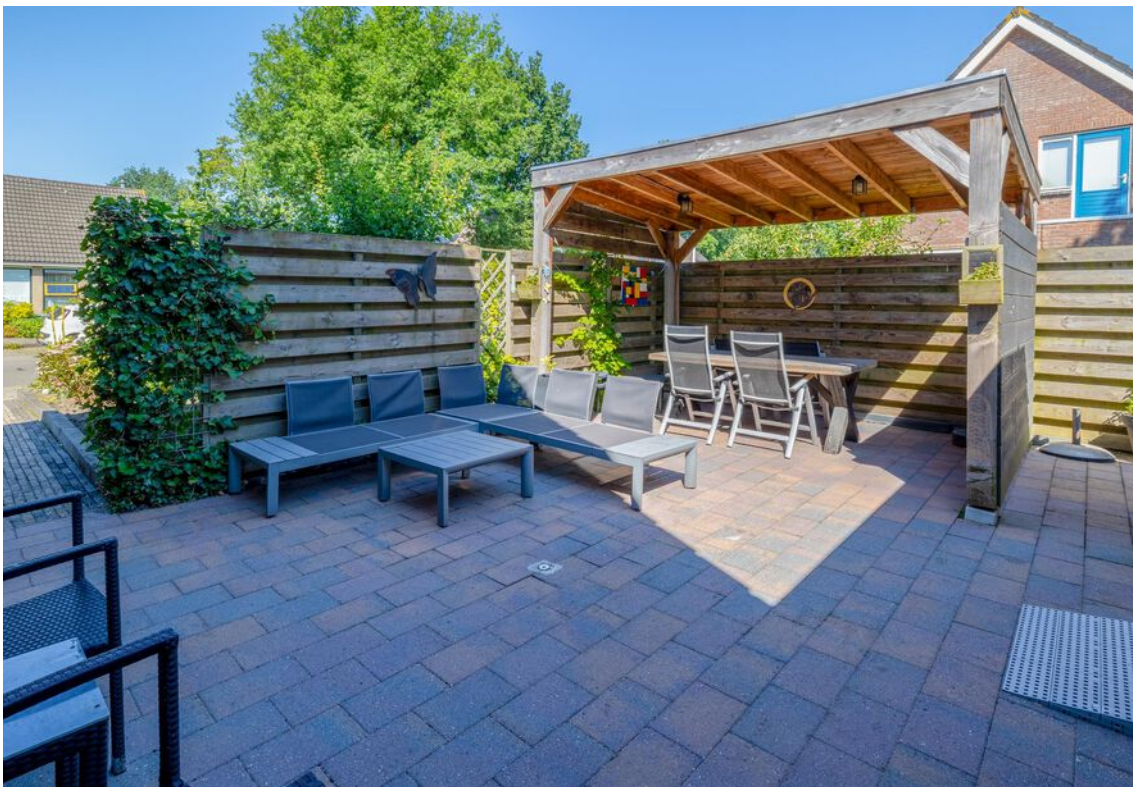





Locatie

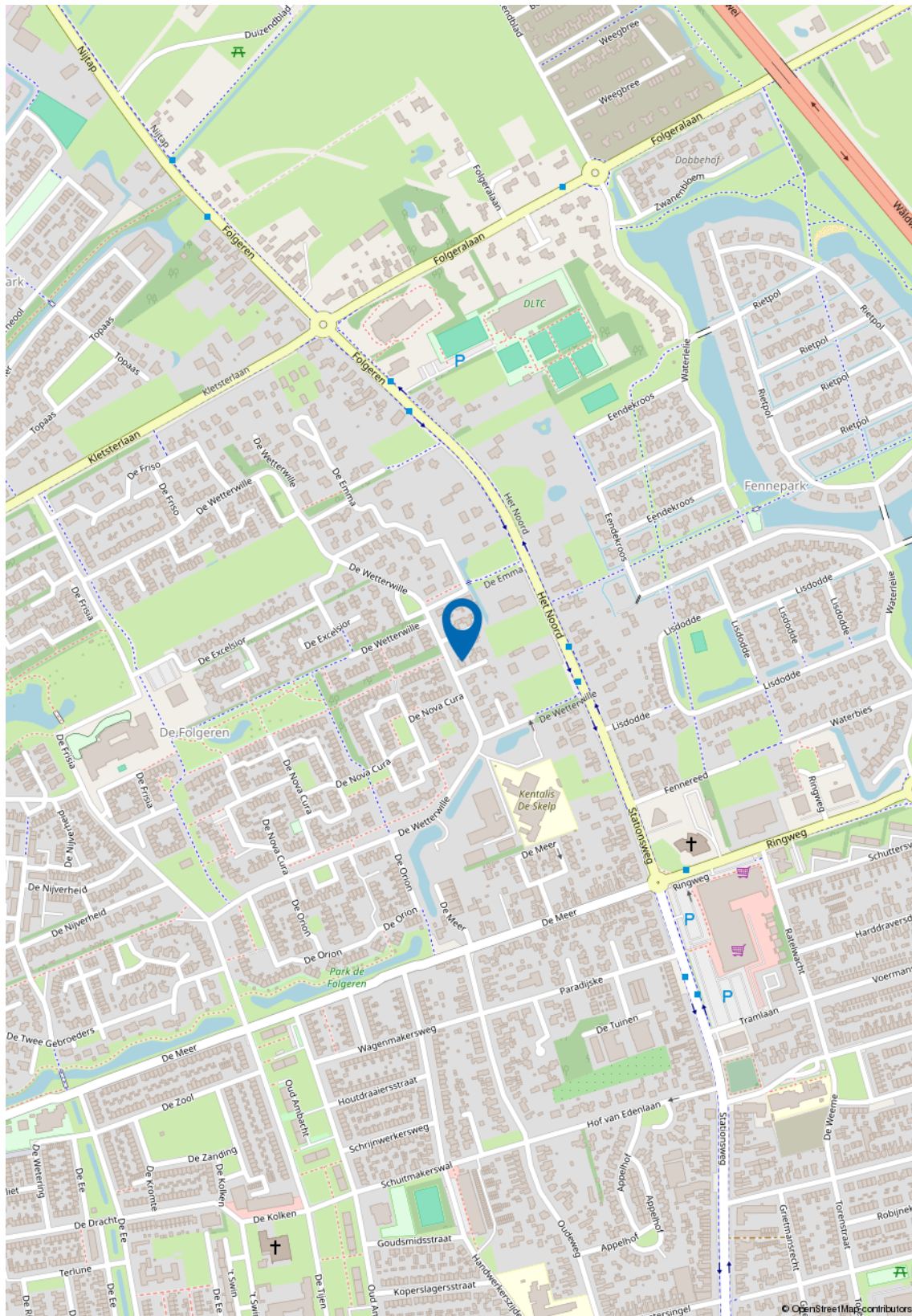

Kadastrale kaart

Kadastrale kaart

Uw referentie: ---

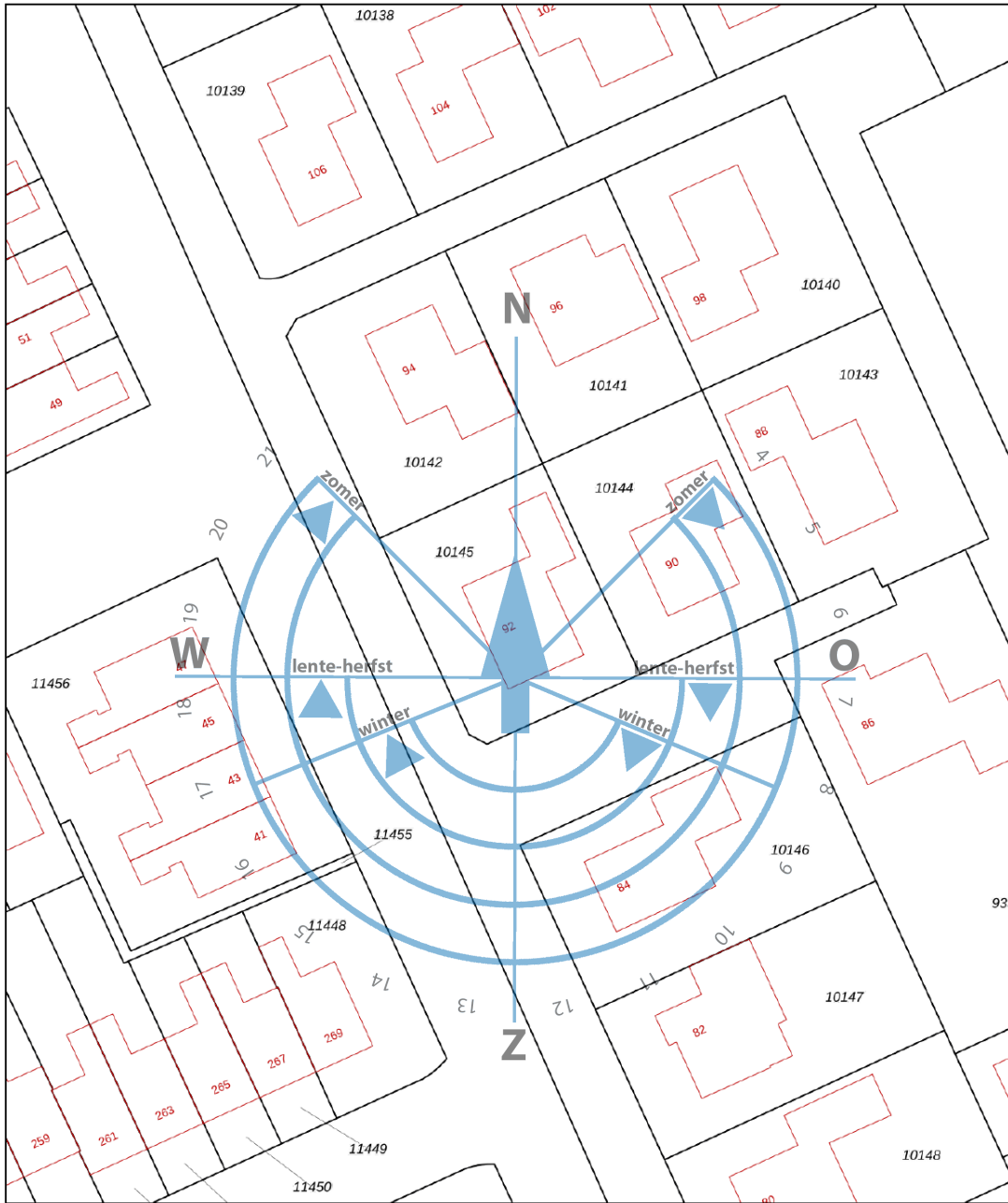

| | | |
|--|--|--|
| <p>12345 25</p> <p>— Vastgestelde kadastrale grens — Voorlopige kadastrale grens — Administratieve kadastrale grens — Bebouwing</p> <p>Voor een eensluitend uittreksel, geleverd op 27 november 2024 De bewaarder van het kadaster en de openbare registers</p> | <p>Deze kaart is noordgericht Perceelnummer Huisnummer Kadastrale gemeente Sectie Perceel</p> <p>Schaal 1: 500</p> <p>Drachten A 10145</p> <p>Aan dit uittreksel kunnen geen betrouwbare maten worden ontleend. De Dienst voor het kadaster en de openbare registers behoudt zich de intellectuele eigendomsrechten voor, waaronder het auteursrecht en het databankenrecht.</p> | <p>kadaster</p>  |
|--|--|--|

Plattegronden



Deze plattegrond is met de meeste zorg samengesteld.
Er kunnen geen rechten aan worden ontleend.

Plattegronden



Plattegronden

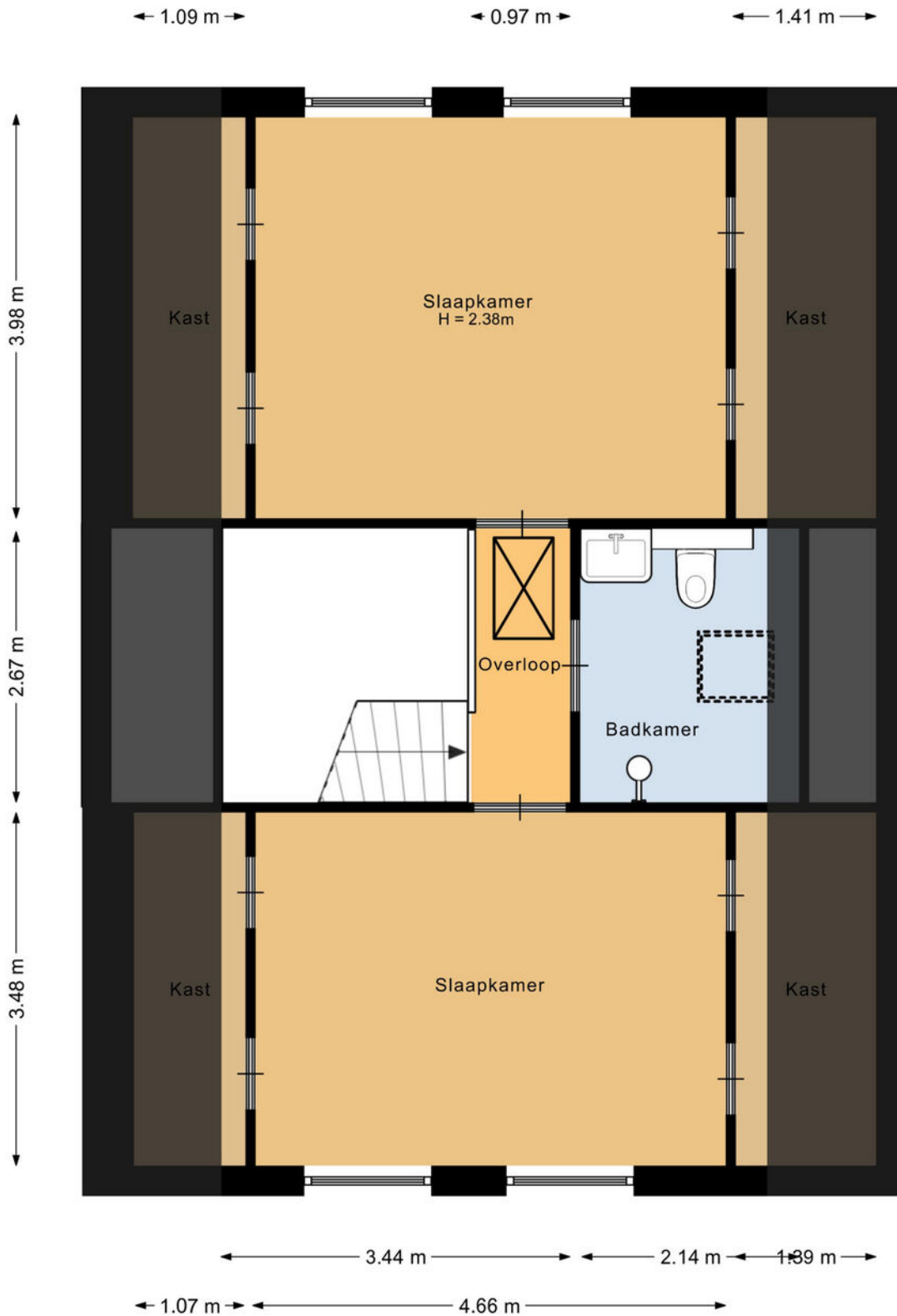

Deze plattegrond is met de meeste zorg samengesteld

Plattegronden

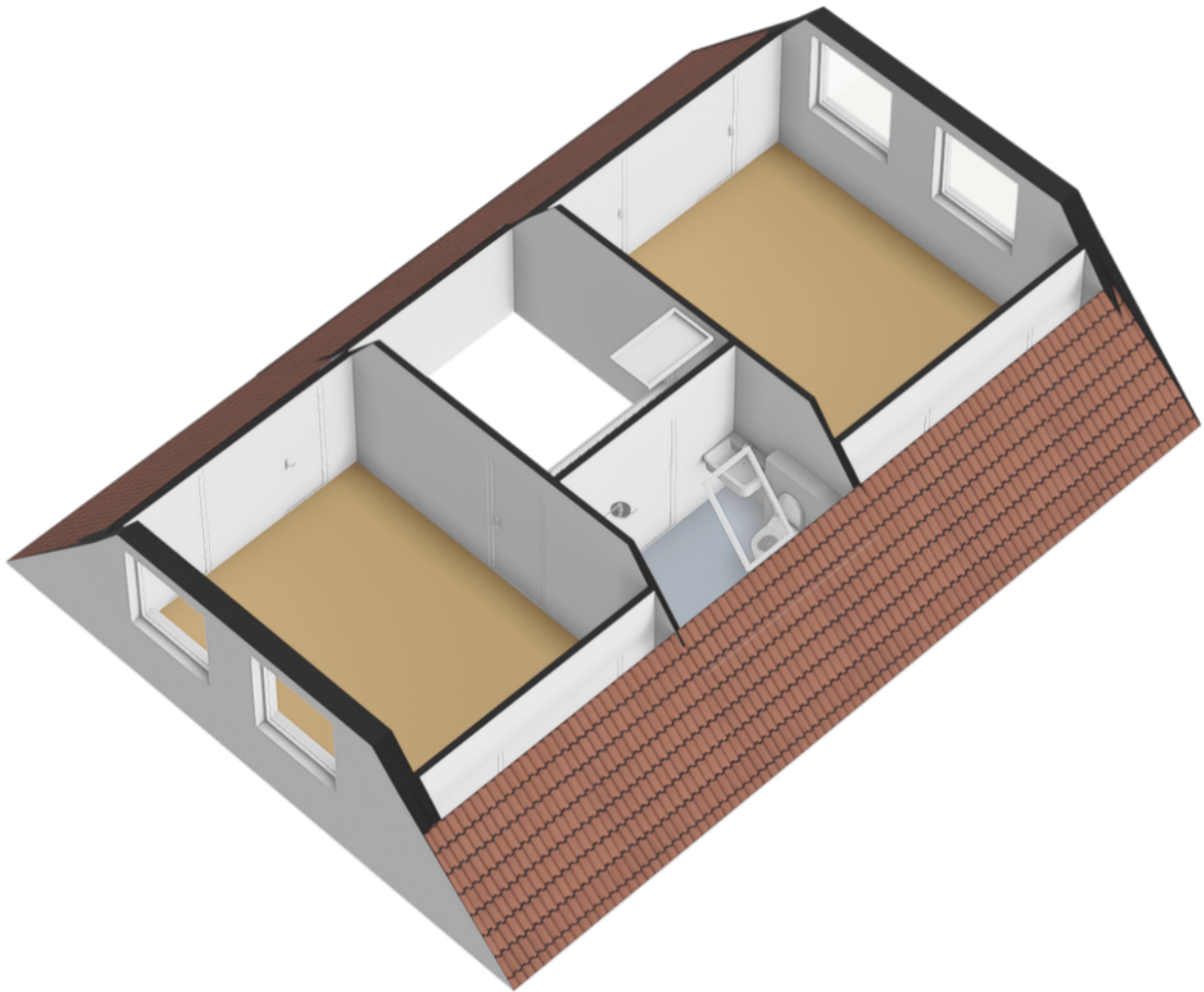

Plattegronden

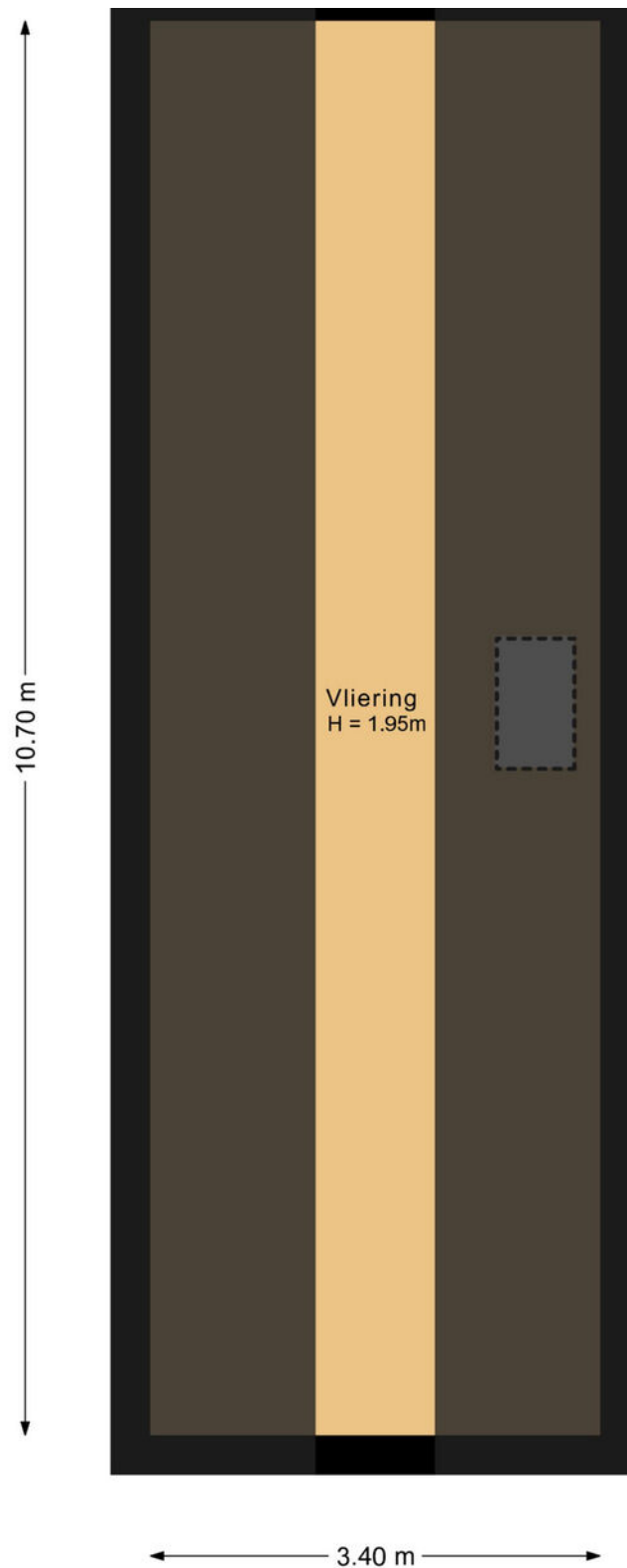

Deze plattegrond is met de meeste zorg samenaesteld.

Plattegronden

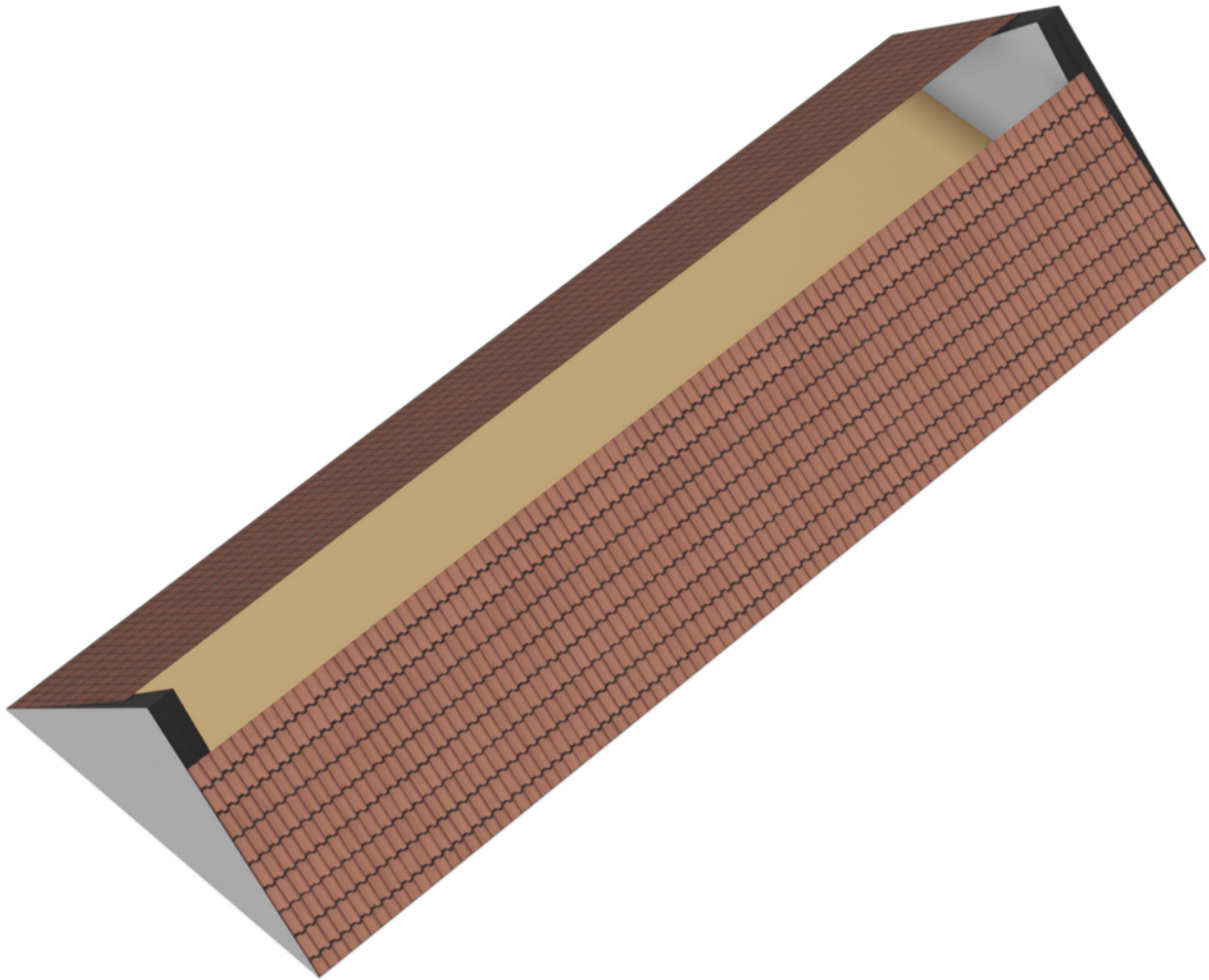

Lijst van zaken

| | Blijft achter | Gaat mee | Ter overname |
|--|---------------|----------|--------------|
| Woning - Interieur | | | |
| Houtkachel | X | | |
| Verlichting, te weten | | | |
| - inbouwspots/dimmers | X | | |
| - opbouwspots/armaturen/lampen/dimmers | | X | |
| - losse (hang)lampen | | X | |
| (Losse)kasten, legplanken, te weten | | | |
| - kastenwand sl.k. BG | X | | |
| - kast sl.k. verd. (voorzijde) | X | | |
| Raamdecoratie/zonwering binnen, te weten | | | |
| - gordijnrails | X | | |
| - vitrages | X | | |
| - rolgordijnen | X | | |
| - jaloezieën | X | | |
| - (losse) horren/rolhorren | X | | |
| Vloerdecoratie, te weten | | | |
| - laminaat | X | | |
| - PCV vloer | X | | |
| Overig, te weten | | | |
| - schilderij ophangstelsel | X | | |
| Woning - Keuken | | | |
| Keukenblok (met bovenkasten) | X | | |
| Keuken (inbouw)apparatuur, te weten | | | |
| - kookplaat | X | | |
| - afzuigkap | X | | |
| - combi-oven/combimagnetron | X | | |
| - koelkast | X | | |
| - vaatwasser | X | | |

Lijst van zaken

| | Blijft achter | Gaat mee | Ter overname |
|--|---------------|----------|--------------|
| Woning - Sanitair/sauna | | | |
| Toilet met de volgende toebehoren | | | |
| - toilet | X | | |
| - toiletrolhouder | X | | |
| - fontein | X | | |
| Badkamer met de volgende toebehoren | | | |
| - douche (cabine/scherm) | X | | |
| - wastafelmeubel | X | | |
| - Douche, wastafel, toilet (verd.) | X | | |
| Woning - Exterieur/installaties/veiligheid/energiebesparing | | | |
| Brievenbus | X | | |
| (Voordeur)bel | X | | |
| (Veiligheids)sloten en overige inbraakpreventie | X | | |
| Rookmelders | X | | |
| (Klok)thermostaat | X | | |
| Screens | X | | |
| Zonnepanelen | X | | |
| Warmwatervoorziening, te weten | | | |
| - CV-installatie | X | | |
| Tuin - Inrichting | | | |
| Tuinaanleg/bestrating | X | | |
| Bepanting | X | | |
| Tuin - Verlichting/installaties | | | |
| Buitenverlichting | X | | |
| Tuin - Bebouwing | | | |
| Stellingkast in garage | X | | |

Lijst van zaken

| | Blijft achter | Gaat mee | Ter overname |
|------------------------|---------------|----------|--------------|
| Tuin - Overig | | | |
| Overige tuin, te weten | | | |
| - vlaggenmast(houder) | X | | |

Verkoopvoorwaarden

Schriftelijke vastlegging

Uit een overeenkomst vloeien pas verplichtingen voort als koper én verkoper de overeenkomst hebben ondertekend.

Koopakte

Tenzij anders vermeld, zal Dijkstra Makelaars een koopovereenkomst opstellen conform het model NVM.

Bankgarantie

De kopende partij dient een bankgarantie of waarborgsom van 10% van de koopsom te storten bij de notaris.

Ouderdomsclausule

Bij oudere woningen, in de regel ouder dan 30 jaar, zal een zogenaamde ouderdomsclausule worden opgenomen. De strekking van deze clausule is, dat de eisen die aan de bouwkwaliteit gesteld worden bij een oudere woning anders zijn dan bij nieuwe(re) woningen. Gebreken worden geacht niet belemmerend te werken voor het gebruik van de woning.

Asbest

Tot circa juli 1993 is asbest regelmatig toegepast in de woningbouw. Sinds deze datum is de verkoop van asbesthoudende materialen niet meer toegestaan. Indien de verkoper niet bekend is met de aanwezigheid van asbesthoudende materialen, zal aanvullend in de koopakte worden opgenomen dat er gezien het bouwjaar een mogelijkheid is van aanwezigheid van asbest. Koper vrijwaart verkoper voor eventuele aanwezigheid hiervan.

Verkoper heeft woning niet zelf bewoond

In bepaalde gevallen (o.a. bij vererving of een verkoop door de bank) heeft de verkoper de woning zelf niet bewoond. Hierdoor kan de verkoper de koper niet informeren over de eigenschappen van de woning die hij als eigenaar/gebruiker wel had kunnen melden. In de koopakte zal in dergelijke gevallen een extra clausule worden opgenomen dat het eventueel ontbreken van eigenschappen van het verkochte voor rekening en risico zijn van de koper.

Onderzoeksplicht

Een verkoper heeft een mededelingsplicht, hetgeen de koper niet vrijwaart van zijn onderzoeksplicht. Koper kan ervoor kiezen zich bij te laten staan door zijn eigen (NVM) aankoopmakelaar of een bouwkundig onderzoek uit te laten voeren. Let op: Dijkstra Makelaars werkt in opdracht van de verkoper en behartigd de belangen van de verkoper.

Ontbindende voorwaarden

Indien u een ontbindende voorwaarde wenst voor bijvoorbeeld het verkrijgen van een passende financiering zullen dergelijke voorwaarden tijdens de onderhandeling, dus voor het verkrijgen van een overeenstemming, kenbaar gemaakt moeten worden.

Notariskeuze

Tenzij anders is vermeld, is de notariskeuze voor de koper. Indien de koper buiten een straal van 20 km van de verkochte woning een notaris kiest en verkoper hierdoor per volmacht wenst te ondertekenen, zijn de kosten voor de volmacht voor rekening van de koper.

Bijzondere lasten en beperkingen

Er kunnen erfdienstbaarheden, ketting-bedingen etc. van toepassing zijn. De inhoud hiervan is opgenomen in deze brochure.

Inschrijving

Zodra de koopovereenkomst is getekend door beide partijen bestaat de mogelijkheid deze te laten inschrijven. Het laten inschrijven van de koopovereenkomst in de openbare registers zorgt ervoor dat latere faillissementen, overdrachten, beslagen en/of een later gevestigd voorkeursrecht van de gemeente niet tegen de koper kunnen worden ingeroepen.

Bedenkijd

De koper die een natuurlijke persoon is en niet handelt in de uitoefening van een beroep of bedrijf heeft 3 dagen bedenktijd om een schriftelijk aangegane overeenkomst te ontbinden.

"Eerst kopen of verkopen" ?

Dit is de meest gestelde vraag bij de overweging om een andere woning te kopen. Of dit nu een nieuwbouwwoning of een bestaande woning betreft. Het kopen en verkopen van een woning betekend per definitie het nemen van risico's die u uiteraard tot een minimum wilt beperken. U overweegt om een andere woning te kopen. Wat is voor u verstandig? Laat u in ieder geval adviseren door een deskundige makelaar van Dijkstra Makelaars.

TE KOOP

Eerst Kopen

U besluit om een nieuwe woning aan te kopen alvorens u uw eigen woning heeft verkocht. U gaat een leuk, spannend en intensief traject tegemoet om al uw wensen in de nieuwe woning te kunnen vertalen. Hierbij komt ook de spanning van de verkoop van de huidige woning. Raakt u deze tijdig kwijt? Wat zijn de risico's als u de woning niet tijdig verkoopt? Kort gezegd: het grootste risico is het niet tijdig verkopen van de 'oude' woning, waardoor er dubbele woonlasten zijn, die langer doorlopen dan waar u vooraf rekening mee heeft gehouden: het gaat hier om een financieel risico.

Eerst verkopen

U heeft het idee om een nieuwe woning te kopen. Echter u wilt financiële zekerheid. Met andere woorden: u wilt duidelijkheid over de opbrengst van de verkoop van uw woning. U besluit dan ook om eerst uw huidige woning te verkopen. De vraag is echter of u wel de gelegenheid krijgt om de nieuwe woning zolang in optie te houden. Meestal kan dit niet. Kortom: het grootste risico dat u loopt indien u besluit om eerst te verkopen is dat u geen geschikte woning heeft gevonden op het moment dat u uw eigen woning moet verlaten, met het gevolg dat u mogelijk 2x moet verhuizen.

VERKOCHT

De oplossing

Dijkstra Makelaars. Want als Dijkstra Makelaars worden wij bijna dagelijks geconfronteerd met soortgelijke dilemma's. Belangrijke vragen hierbij zijn: hoe courant is uw 'oude' woning? Welke risico's wilt en kunt u nemen? Is de gevonden woning een eenmalige kans of komt deze mogelijk vaker voor? Wat in ieder geval vast staat: met onze ruim 75 jaar aan kennis en ervaring zijn wij als geen ander in staat u te begeleiden bij de juiste keuze. Wij kennen de lokale markt, zijn op de hoogte van de laatste marktontwikkelingen en zijn dagelijks in contact met uw potentiële kopers. Deze kennis en ervaring is er ook voor u! Om te kunnen adviseren bij het maken van de juiste keuze (want de keuze moet u uiteraard zelf maken), bieden wij u de mogelijkheid voor een gratis adviesgesprek, waarbij wij ingaan op de verkoop mogelijkheden van uw woning, de te verwachten verkoopopbrengst en uw persoon-lijke situatie. Tot slot bieden wij u bovendien, geheel vrijblijvend, een op maat gesneden verkoopplan voor uw woning.

Bel of mail ons voor een afspraak of vul de onderstaande bon in.

Bon voor een gratis adviesgesprek

Naam : _____
Adres : _____
Postcode & Plaats : _____
Telefoonnummer & Mobiel : _____
: _____

Stuur deze bon op naar Dijkstra Makelaars, Berglaan 14, 9203 EG Drachten
of mail naar: drachten@dijkstramakelaars.nl